

SITUACIÓN DEFICIENCIAS DETERMINADAS PREVIO DURANTE POSTERIOR

DEPARTAMENTO:	QUICHÉ	MUNICIPIO:	CUNÉN
NOMBRE DEL ESTABLECIMIENTO:	ESCUELA OFICIAL RURAL MIXTA JM	DIRECCIÓN DEL ESTABLECIMIENTO:	ALDEA XECAXLUT
CÓDIGO DEL ESTABLECIMIENTO:	14-10-4924-43	FECHA:	7/08/2024



FOTO 1 SUSTITUCION DE LAVA MANOS CAMBIADO



FOTO 2 SUSTITUCION DE DEPOSITO DE AGUA CAMBIADO



FOTO 3 REPARACION DE MURO DE CONTENSION DE BLOK MAS CIMIENTO COLUMNAS Y SOLERAS TERMINADO



FOTO 4 COCINA. SUSTITUCION DE ESTUFAS RURAL INCLUYE CHIMINEA PLANCHA, PARRILLA TERMINADO



FOTO 5 PINTURA DE MUROS INTERIORES Y EXTERIORES REALIZADO

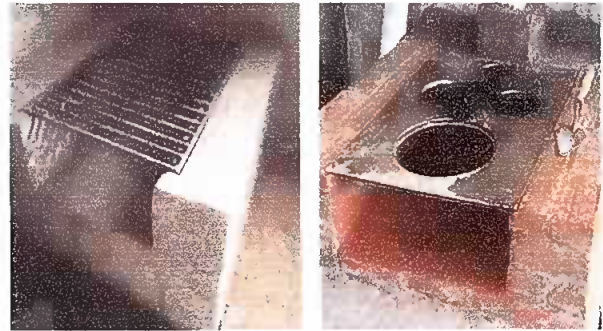

Foto 6: SUSTITUCION DE TORTA DE CONCRETO REALIZADO

Observación: Si es necesario se pueden agregar hojas adicionales y actualizar el número de hojas.

Miguel Ángel Guzmán
Firma y sello del Presidente de la OPF

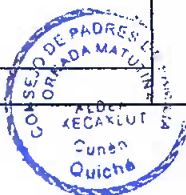

[Signature]
Firma y Sello Director Centro Educativo Público



SITUACIÓN DEFICIENCIAS DETERMINADAS PREVIO DURANTE POSTERIOR

DEPARTAMENTO:	QUICHÉ	MUNICIPIO:	CUNÉN
NOMBRE DEL ESTABLECIMIENTO:	ESCUELA OFICIAL RURAL MIXTA JM	DIRECCIÓN DEL ESTABLECIMIENTO:	ALDEA XECAXLUT
CÓDIGO DEL ESTABLECIMIENTO:	14-10-4924-43	FECHA:	7/08/2024



Foto: 7 SUSTITUCION DE VIDRIOS CAMBIADO



FOTO: 8 MODULO 3 REPARACION DE SISTEMA ELECTRICO MAS DUCTO REALIZADO



FOTO: 8 SUSTITUCION SISTEMA DE AGUA POTBLE TERMINADO





FOTO: 9 MODULO 1 SUSTITUCION DE PUERTYAS Y CHAPAS CAMBIADO

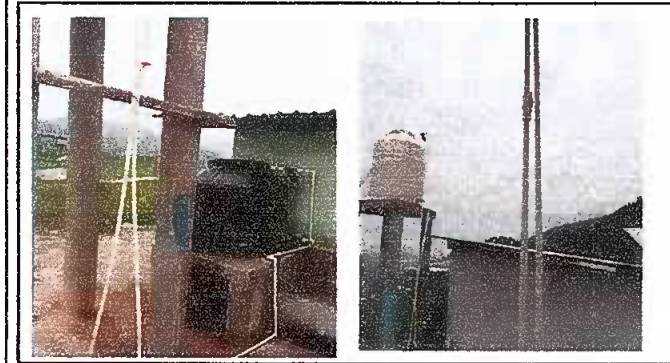

Observación: Si es necesario se pueden agregar hojas adicionales y actualizar el número de hojas.

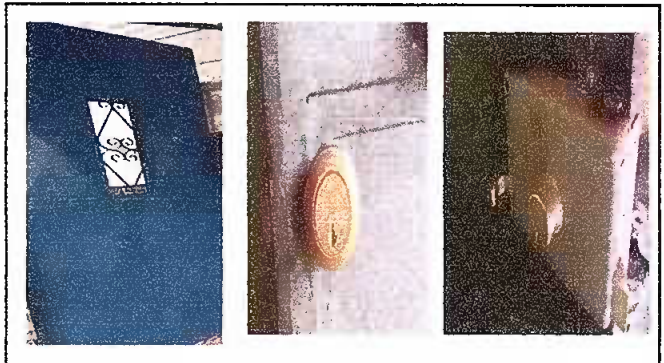
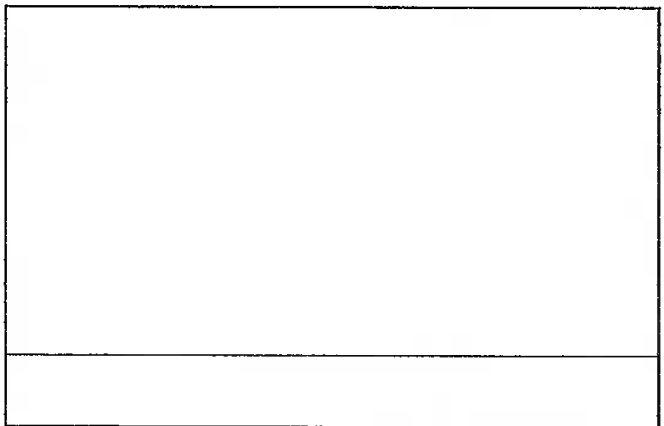
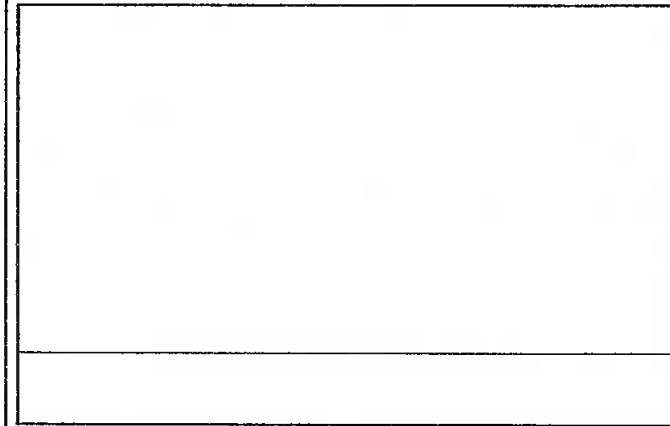
Firma y sello del Presidente de la OPF



Firma y Sello Director Centro Educativo Público

